

LEGENDA			
	Classe acustica I		Area destinata a spettacolo - Classe I
	Classe acustica II		Area destinata a spettacolo - Classe II
	Classe acustica III		Area destinata a spettacolo - Classe III
	Classe acustica IV		Area destinata a spettacolo - Classe IV
	Classe acustica V		Area destinata a spettacolo - Classe V
	Classe acustica VI		Area destinata a spettacolo - Classe VI
	Limite fascia di rispetto stradale non modificata		Vecchio limite fascia di rispetto stradale
	Postazione di misura		Nuovo limite fascia di rispetto stradale

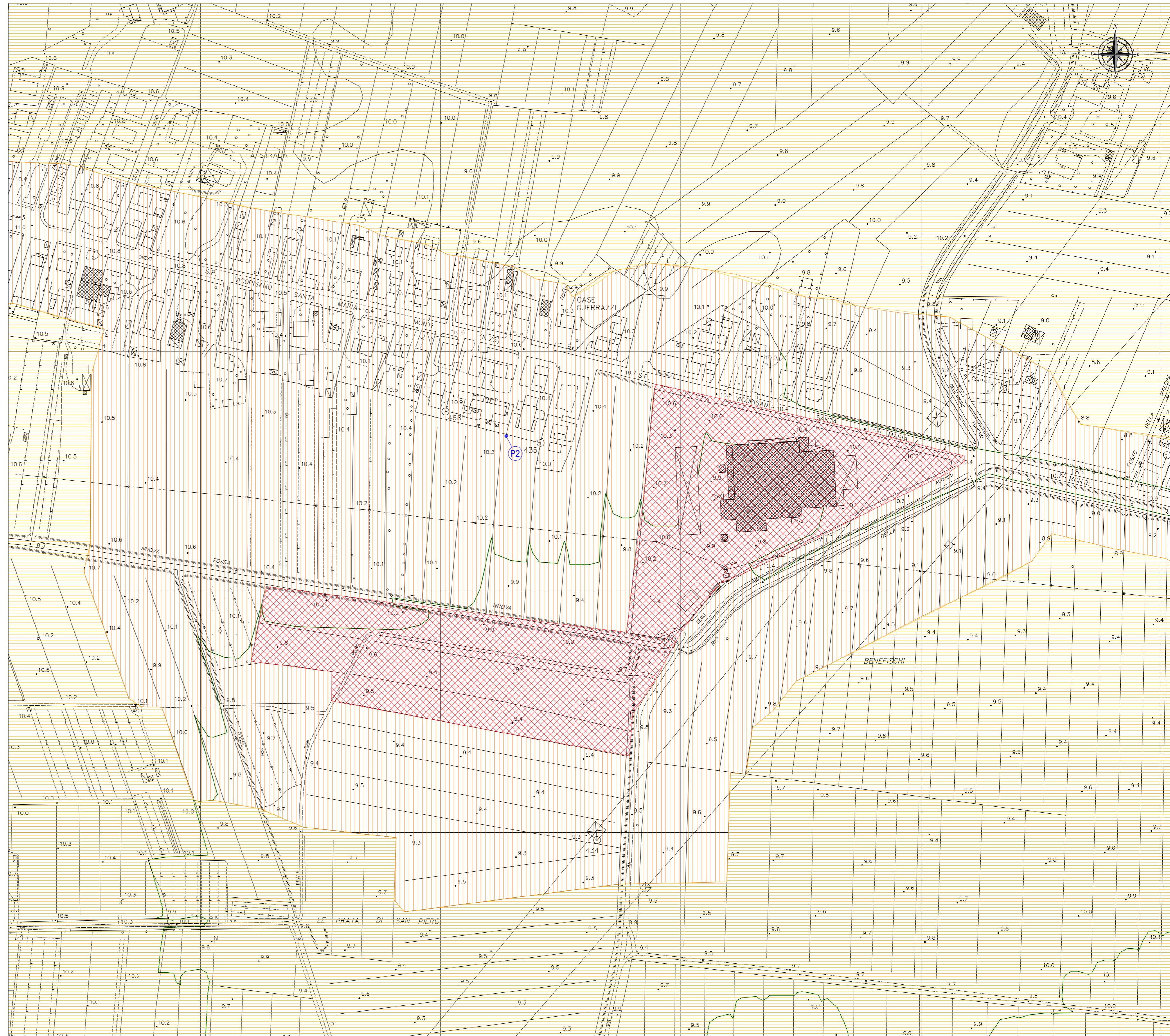

COMUNE DI BIENTINA

Provincia di Pisa

VARIANTE AL PCCA A SUPPORTO DELLE
VARIANTI URBANISTICHE TOSCANA PALLETS
E AREA INDUSTRIALE DI PRATOGRANDE

TECNICO INCARICATO

Arch. Graziano Massetani

CONSULENTI

Ing. Emanuele Ghetardi

Ing. Oreste Benigni

Tecnico Competente in Acustica Ambientale

Ing. Francesco Cecchini

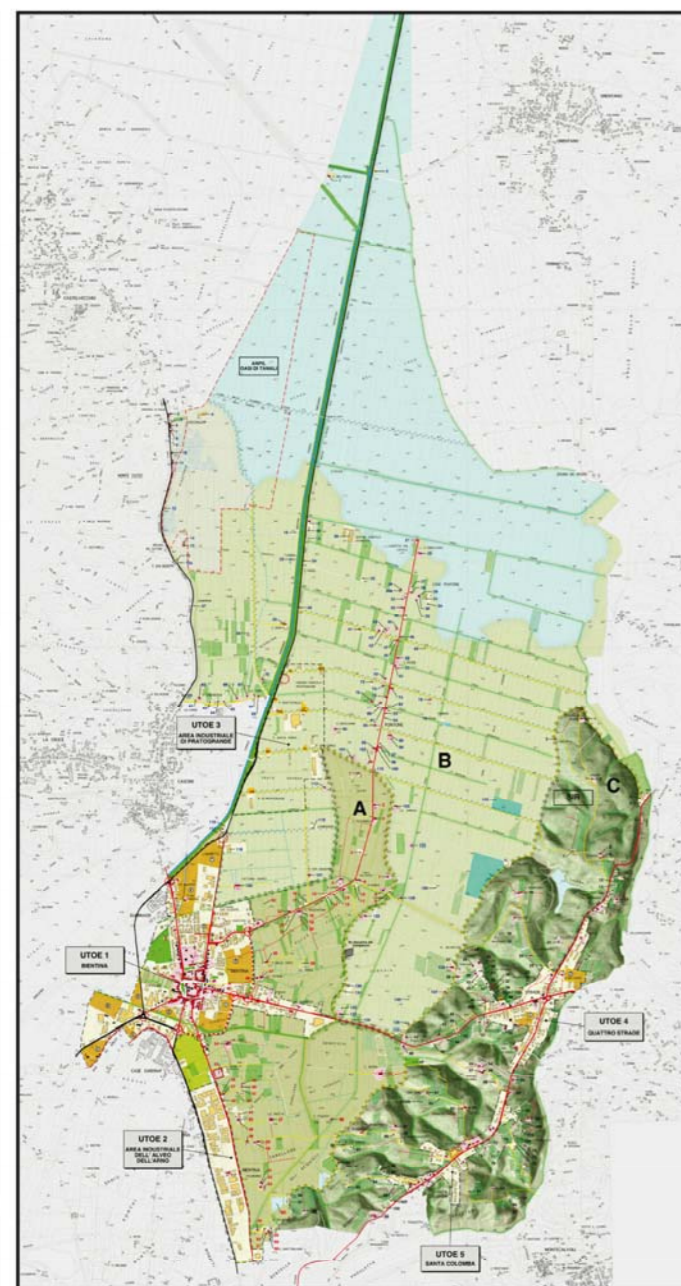

SINDACO E ASSESSORE ALL'URBANISTICA

Corrado Guidi

RESPONSABILE DEL PROCEDIMENTO

Dott.ssa Silvia Stefani

GARANTE DELLA COMUNICAZIONE

Dott.ssa Veronica Stelitano

Data: aprile 2014

TAVOLA

AC_04

Scala 1/2.000

PLANIMETRIA GENERALE CON INDIVIDUAZIONE
PUNTI DI MISURA E CLASSIFICAZIONE ACUSTICA.
AREA TOSCANA PALLETS
STATO MODIFICATO