

LEGENDA			
	Classe acustica I		Area destinata a spettacolo - Classe I
	Classe acustica II		Area destinata a spettacolo - Classe II
	Classe acustica III		Area destinata a spettacolo - Classe III
	Classe acustica IV		Area destinata a spettacolo - Classe IV
	Classe acustica V		Area destinata a spettacolo - Classe V
	Classe acustica VI		Area destinata a spettacolo - Classe VI
	Limite fascia di rispetto stradale non modificata		Vecchio limite fascia di rispetto stradale
	Postazione di misura		Nuovo limite fascia di rispetto stradale

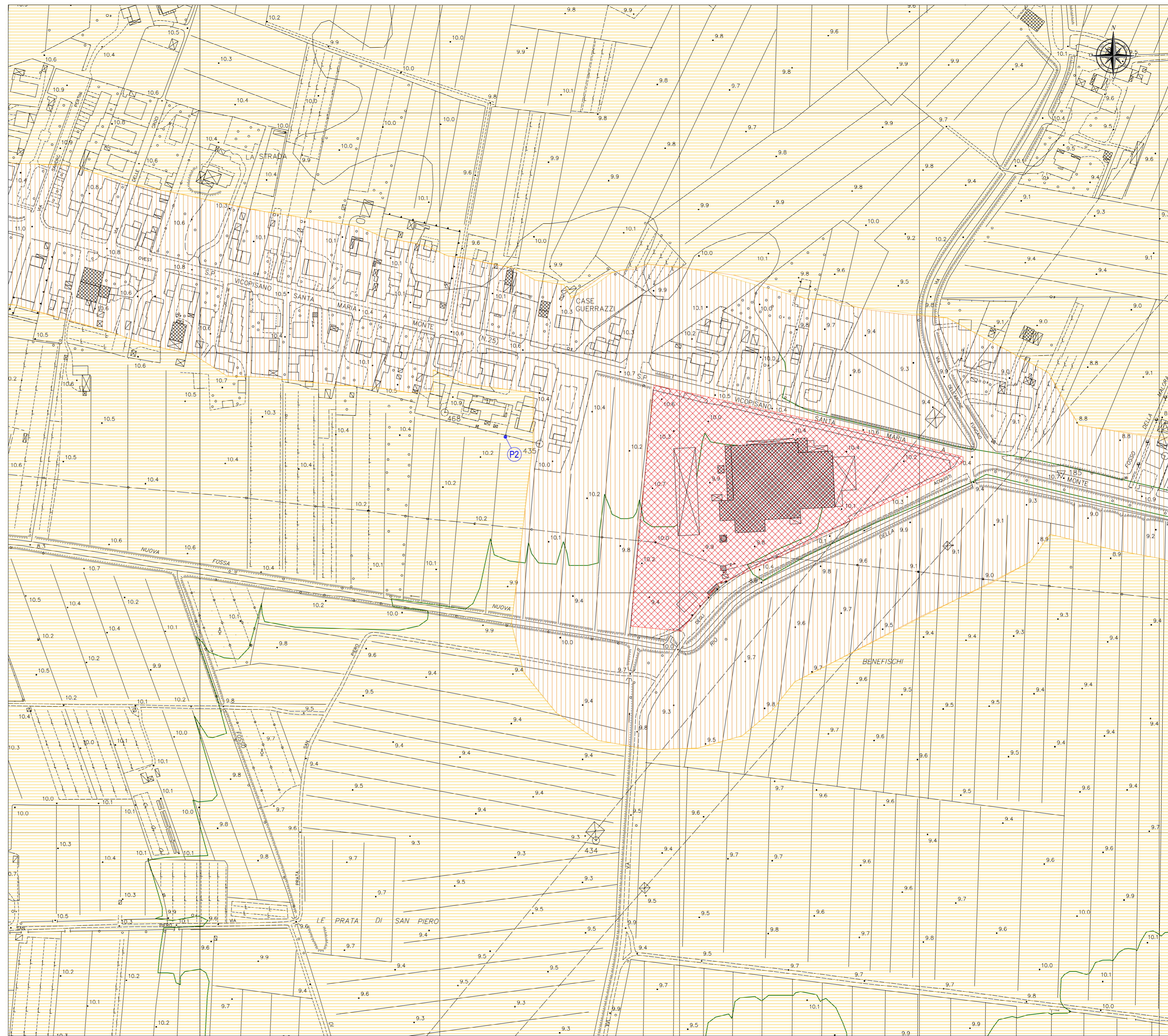

**COMUNE DI BIENTINA**  
 Provincia di Pisa  
**VARIANTE AL PCCA A SUPPORTO DELLE  
 VARIANTI URBANISTICHE TOSCANA PALLETS  
 E AREA INDUSTRIALE DI PRATOGRANDE**

**TECNICO INCARICATO**

**Arch. Graziano Massetani**

**CONSULENTI**

**Ing. Emanuele Ghelardi**

**Ing. Oreste Benigni**

*Tecnico Competente in Acustica Ambientale*

**Ing. Francesco Cecchini**

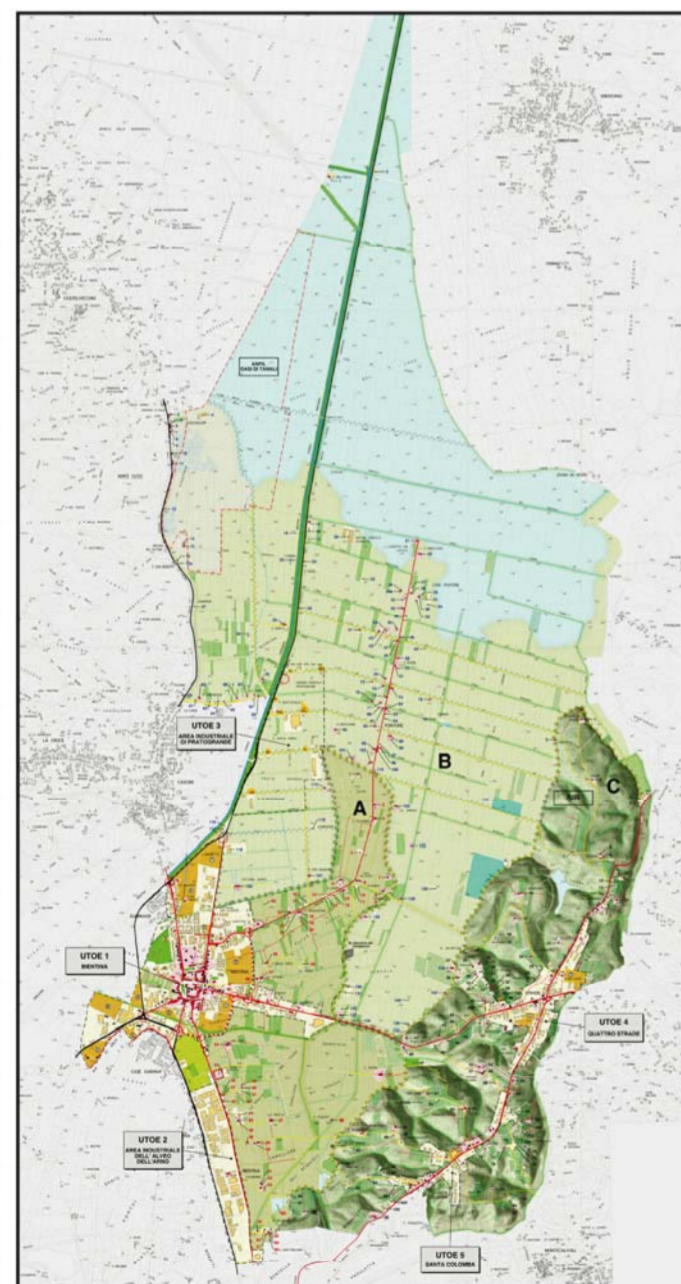

**SINDACO E ASSESSORE ALL'URBANISTICA**

**Corrado Guidi**

**RESPONSABILE DEL PROCEDIMENTO**

**Dott.ssa Silvia Stefani**

**GARANTE DELLA COMUNICAZIONE**

**Dott.ssa Veronica Stelitano**

**Data: aprile 2014**

**TAVOLA**

**AC\_03**

**Scala 1/2.000**

PLANIMETRIA GENERALE CON INDIVIDUAZIONE  
 PUNTI DI MISURA E CLASSIFICAZIONE ACUSTICA.  
 AREA TOSCANA PALLETS  
 STATO ATTUALE